TM TECHNOLOGIE

ONTEC D C1 60 NM DATA2 L
TM-OD.C1DDN600L

Номер: 0125

Номер: 4397/2021
Годен до: 11.09.2026

Номер: 88-128463

Номер: B_BK_60112_0424_2024
Годен до: 24.01.2030

Номер: 0125

Номер: 2291559.02-UAE
Годен до: 05.11.2026

Номер: 0125

Номер: DIT_001

Номер: V1.14

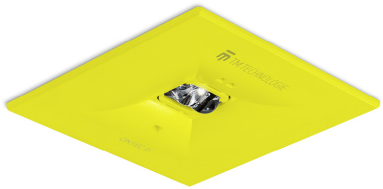

Производитель	**TM Technologie**
Применение	**аварийное освещение**
Семья	**ONTEC D**
Цвет/Цвет согласно RAL	**желтый , RAL1016**
Тип теста	**DATA2**
Режим работы	**NM**
Номинальное рабочее время	**1 h**
Степень герметичности	**IP20**
Степень защиты от ударов	**IK03**
Класс изоляции	**II**
Материал	**материал**
Способ установки*	**скрытый монтаж, потолочный**
Поток (сбой)	**297 lm**
Источник света	**LED**
Мощность источника света	**2.4 W**
Активная мощность	**1.2 W**
Номинальное напряжение переменного тока	**210-250 V**
Срок службы светодиодов	**50000 h**
Цветовая температура	**5700 K**
Минимальная температура	**+10 °C**
Максимальная температура	**+35 °C**
Батарея	**LiFePO4/C (LN) 3.2V 1.5-1.6Ah**
Гарантия (корпус, электронная схема, источник света)	**60 месяцы**
Размеры нетто **L x W x H** [±2 mm]	**90 mm x 90 mm x 14 mm**

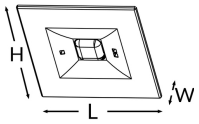

* Выбранные варианты монтажа возможны после применения дополнительного аксессуара.

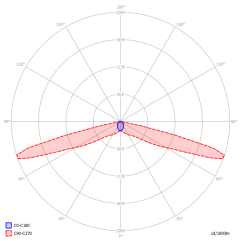

h	a	b	c	d
2,5	9,5	21	-	-
3	11	24	-	-
4	13	29	-	-
5	13,5	32	-	-
6	10,5	34	-	-
7	5	32	-	-
8	3	26	-	-
9	4	19	-	-
10	-	-	-	-

Emin ≥ 1 lx