ONTEC D C1 60 NM DATA2 K
TM-OD.C1DDN600K

Clicca sull'icona selezionata per scaricare il file:

n.: 0126

n.: 6232/2026
Valido fino al:
11.09.2031

n.: 88-128463

n.:
B_BK_60112_0424_2024
Valido fino al:
24.01.2030

n.: 0126

n.: 2291559.02-UAE
Valido fino al:
05.11.2026

n.: 0126

n.: DIT.V1.01

n.: V3.1

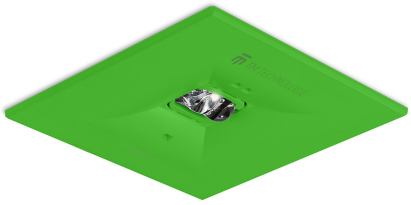

Produttore	**TM TECHNOLOGIE**
Applicazione	**illuminazione delle vie di fuga**
Famiglia	**ONTEC D**
Colore	**verde**
Colore RAL	**RAL6018**
Versione	**DATA2**
Modalità operativa	**NM**
Durata del tempo	**1 h**
Grado di protezione	**IP20**
Grado di protezione dagli urti	**IK03**
Classi di elettrodomestici	**II**
Materiale dell'alloggiamento	**plastica**
Metodo di installazione*	**a filo, soffitto**
global.streamEmergency	**297 lm**
Sorgente luminosa	**LED**
Massima potenza luminosa	**2.4 W**
global.activePower	**1.2 W**
Durata del LED	**50000 h**
global.powerAC	**210-250 V**
Temperatura del colore	**5700 K**
Temperatura minima	**+10 °C**
Temperatura massima	**+35 °C**
Batteria	**LiFePO4/C (LN) 3.2V 1.5-1.6Ah**
Garanzia (corpo, elettronica, sorgente luminosa)	**60 mesi**
Dimensioni nette **L x W x H** [±2 mm]	**90 mm x 90 mm x 14 mm**

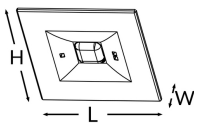

* Alcuni metodi di montaggio sono possibili solo con accessori aggiuntivi dedicati a quel prodotto.

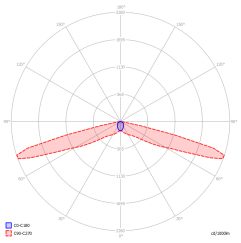

h	a	b	c	d
2,5	9,5	21	-	-
3	11	24	-	-
4	13	29	-	-
5	13,5	32	-	-
6	10,5	34	-	-
7	5	32	-	-
8	3	26	-	-
9	4	19	-	-
10	-	-	-	-

Emin ≥ 1 lx