ONTEC D C1 60 NM DATA2 C
TM-OD.C1DDN600C

Haga clic en el icono seleccionado para descargar el archivo:

N.°: 0126

N.°: 6232/2026
Válido hasta:
11.09.2031

N.°: 88-128463

N.°:
B_BK_60112_0424_2024
Válido hasta:
24.01.2030

N.°: 0126

N.°: 2291559.02-UAE
Válido hasta:
05.11.2026

N.°: 0126

N.°: DIT.V1.01

N.°: V3.1

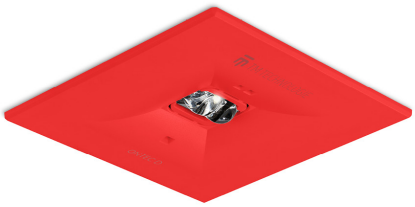

Productor	**TM TECHNOLOGIE**
Solicitud	**iluminación de evacuación**
Familia	**ONTEC D**
Color	**rojo**
Color según RAL	**RAL3020**
Versión	**DATA2**
Modo operativo	**NM**
Tiempo de trabajo nominal	**1 h**
Grado de protección	**IP20**
Grado de resistencia al impacto	**IK03**
Clases de aislamiento	**II**
Material de la carcasa	**el plastico**
Metodo de instalacion*	**empotrable, techo**
Flujo (fallo)	**297 lm**
Fuente de luz	**LED**
Potencia de la fuente de luz	**2.4 W**
Poder activo	**1.2 W**
Vida útil del LED	**50000 h**
Tensión AC nominal	**210-250 V**
Temperatura de color	**5700 K**
Temperatura mínima	**+10 °C**
Temperatura máxima	**+35 °C**
Batería	**LiFePO4/C (LN) 3.2V 1.5-1.6Ah**
Garantía	**60 meses**
Dimensiones netas **L x W x H** [±2 mm]	**90 mm x 90 mm x 14 mm**

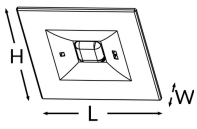

* Algunos métodos de montaje están disponibles después de usar un accesorio adicional.

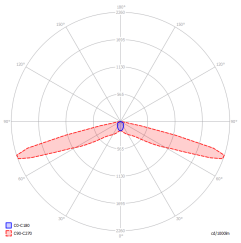

h	a	b	c	d
2,5	9,5	21	-	-
3	11	24	-	-
4	13	29	-	-
5	13,5	32	-	-
6	10,5	34	-	-
7	5	32	-	-
8	3	26	-	-
9	4	19	-	-
10	-	-	-	-

Emin ≥ 1 lx