ONTEC D C1 60 NM DATA2 K
TM-OD.C1DDN600K

Klikněte na vybranou ikonu pro stažení souboru:

Číslo: 0126

Číslo: 6232/2026
Platný do:
11.09.2031

Číslo: 88-128463

Číslo:
B_BK_60112_0424_2024
Platný do:
24.01.2030

Číslo: 0126

Číslo:
2291559.02-UAE
Platný do:
05.11.2026

Číslo: 0126

Číslo: DIT.V1.01

Číslo: V3.1

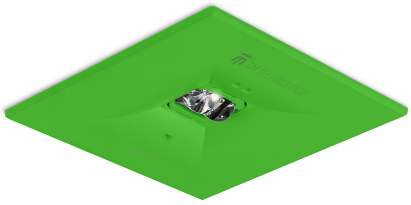

Výrobce	**TM TECHNOLOGIE**
Aplikace	**evakuační osvětlení**
Rodina	**ONTEC D**
Barva	**zelená**
Barva dle RAL	**RAL6018**
Typ testu	**DATA2**
Pracovní režim	**NM**
Jmenovitá pracovní doba	**1 h**
Stupeň ochrany	**IP20**
Stupeň ochrany proti nárazu	**IK03**
Třídy ochrany el. spotřebičů	**II**
Materiál tělesa	**plast**
Způsob instalace*	**zapuštěný/vestavný, stropní**
Světelný tok (napájení z baterie)	**297 lm**
Zdroj světla	**LED**
Výkon světelného zdroje	**2.4 W**
Činný výkon	**1.2 W**
Životnost LED	**50000 h**
Jmenovité střídavé napětí	**210-250 V**
Teplota barvy	**5700 K**
Minimální teplota	**+10 °C**
Maximální teplota	**+35 °C**
Baterie	**LiFePO4/C (LN) 3.2V 1.5-1.6Ah**
Záruka (korpus, elektronika, světelný zdroj)	**60 měsíce**
Rozměry **L x W x H** [±2 mm]	**90 mm x 90 mm x 14 mm**

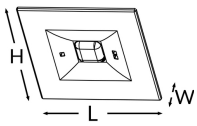

* Další možnosti montáže jsou dostupné s využitím příplatkového příslušenství.

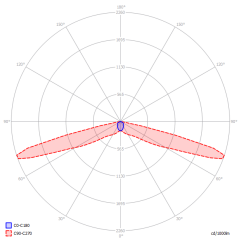

h	a	b	c	d
2,5	9,5	21	-	-
3	11	24	-	-
4	13	29	-	-
5	13,5	32	-	-
6	10,5	34	-	-
7	5	32	-	-
8	3	26	-	-
9	4	19	-	-
10	-	-	-	-

Emin ≥ 1 lx